MFR ONE

EN RÉSUMÉ



SITE DE FORMATION

MFR LES ACHARDS

SIRET: 786 427 989 000 11

02 51 38 61 05

mfr.lamotheachard@ mfr.asso.fr

www.mfr-lesachards.fr

OBJECTIFS

- Donner du sens à l'école
- Vivre l'alternance pour se donner les moyens de réussir
- Construire son orientation
- Obtenir le diplôme national du brevet (DNB)

PRÉ-REQUIS CONDITIONS D'ACCÈS

- Sortir d'une classe de 5ème ou de 4ème
- Admission après étude du dossier de candidature et entretien avec le jeune et sa famille - réponse sous 20 jours ouvrables
- Être âgé de 14 ans à l'entrée en formation. Une admission en cours d'année reste possible au cas par cas.

DIPLÔMES ET ATTESTATIONS

- Diplôme National du Brevet
- ASSR (Attestation Scolaire de Sécurité Routière) 2nd niveau
- Certification PIX
- Niveau A2 Anglais

POURSUITES D'ÉTUDES

- CAP (par apprentissage ou sous statut scolaire)
- Bac Professionnel… (par apprentissage ou sous statut scolaire)
- 2nde générale

Des rencontres entre le jeune, sa famille et son moniteur référent sont organisées régulièrement afin de favoriser la démarche de projet d'orientation

QUELQUES CHIFFRES (1)

- 88.4% de réussite à l'examen en juin 2026 (38 reçus sur 43 présentés)
- 97.7% de persévérance (2) en formation sur l'année scolaire

6 mois après la formation (2024-2025):

- 98 % en poursuite de formation
- Orientation :
  - Sanitaire Social : 18
  - Agriculture : 3
  - Mécanique Carrosserie : 2
  - Bâtiment Génie civil : 1
  - Coiffure : 2
  - Vente : 2
  - Art floral : 1
  - Plomberie : 2
  - Maintenance : 1
  - Bâtiment-Construction : 3
  - Restauration : 6

TARIFS (1)

- Formation gratuite prise en charge par le Ministère de l'Agriculture sous statut scolaire
- Frais liés à la vie résidentielle (hébergement, restauration…) nous consulter.

ACCESSIBILITÉ HANDICAP

Bâtiments aux normes d'accessibilités aux personnes à mobilité réduite.
Accessibilité à la formation : nous consulter pour étudier avec notre référent handicap la faisabilité selon le handicap

V Novembre 2026

4ème et /ou 3ème : CLASSES D'ORIENTATION

de l'enseignement agricole

ORGANISATION PÉDAGOGIQUE

sur 1 an pour chaque classe

DURÉE

- Rentrée en septembre
- Formation par alternance
- sur 2 ans :
  - 32 semaines à la MFR
  - 48 semaines en stage

RYTHME D'ALTERNANCE

- 1 semaine à la MFR
- 1 à 2 semaines en milieu professionnel

STATUTS

- ☑ Scolaire Ministère Agriculture
  Les familles peuvent recevoir des bourses d'études et des aides du Ministère.
- ☐ Apprentissage jusqu'à 30 ans
  (Prise en charge par les OPCO de la formation et une partie des frais d'hébergement et de restauration)
- ☐ Contrat de professionnalisation
- ☐ Autres (ex : formation pour adultes…)

LA FORMATION EN MILIEU PROFESSIONNEL

TYPE "D'ENTREPRISE" D'ACCUEIL

Tous les secteurs d'activités au sein d'une entreprise, d'une association, d'une structure publique ou privée dans une démarche d'orientation et de découverte des métiers et d'orientation.

LA FORMATION EN MFR

Établissement privé associatif en contrat avec l'État

CONTENUS DE LA FORMATION

ENSEIGNEMENT GÉNÉRAL :

- Français – Anglais
- Sciences et mathématiques
- Histoire-géographie – éducation civique
- Éducation socio-culturelle
- Informatique et multimédia
- Éducation physique et sportive

ENSEIGNEMENT PLURIDISCIPLINAIRE

- Travaux pratiques
- Prévention santé environnement
- Activités de découverte des métiers
- Élaboration de projets en lien avec les stages

MOBILITE INTERNATIONALE

- Séjour d'études à l'étranger (Erasmus) en classe de 3ème

Erasmus+

LA MÉTHODE PÉDAGOGIQUE

- Pédagogie active et participative centrée sur l'apprenant (ses questions, son expérience)
- Travail réflexif sur sa pratique
- Exercices d'application pratique avec utilisation de matériels pédagogiques , Travaux individuels, Interventions de professionnels, Témoignages, Visites de structures

Notre engagement :

- un accompagnement personnalisé assuré tout au long du parcours de formation
- une volonté de travail dans une relation de confiance avec convivialité

(1) Détails et mise à jour sur le site internet de la MFR ou par téléphone

(2) Pourcentage des jeunes et/ou des adultes ayant réalisé la totalité de l'année scolaire

UNE APPROCHE PAR COMPETENCES TRANSVERSALES

rectec

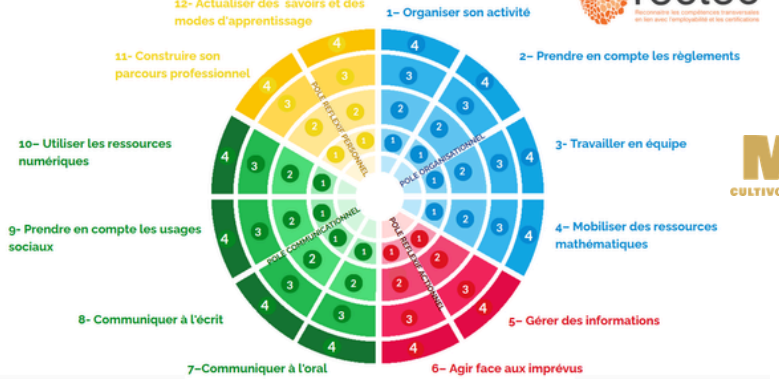

MFR CULTIVONS LES RÉUSSITES